附件：流程圖

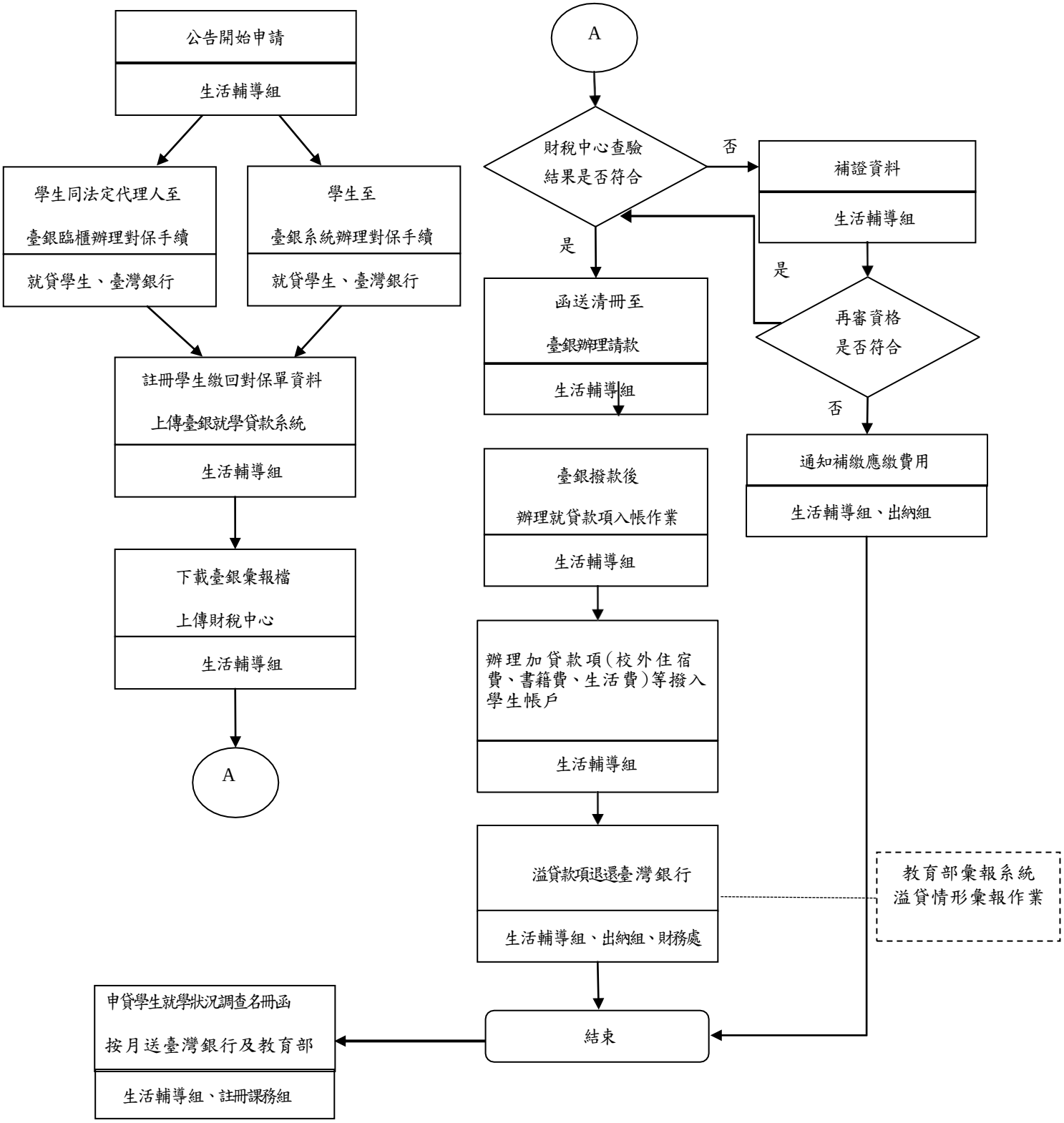
公告開始申請
生活輔導組
學生同法定代理人至
臺銀臨櫃辦理對保手續
就貸學生、臺灣銀行
學生至
臺銀系統辦理對保手續
就貸學生、臺灣銀行
註冊學生繳回對保單資料
上傳臺銀就學貸款系統
生活輔導組
下載臺銀彙報檔
上傳財稅中心
生活輔導組
A
A
財稅中心查驗
結果是否符合
否
是
補證資料
生活輔導組
是
再審資格
是否符合
否
通知補繳應繳費用
生活輔導組、出納組
函送清冊至
臺銀辦理請款
生活輔導組
臺銀撥款後
辦理就貸款項入帳作業
生活輔導組
辦理加貸款項(校外住宿費、書籍費、生活費)等撥入學生帳戶
生活輔導組
溢貸款項退還臺灣銀行
生活輔導組、出納組、財務處
教育部彙報系統
溢貸情形彙報作業
結束
申貸學生就學狀況調查名冊函
按月送臺灣銀行及教育部
生活輔導組、註冊課務組