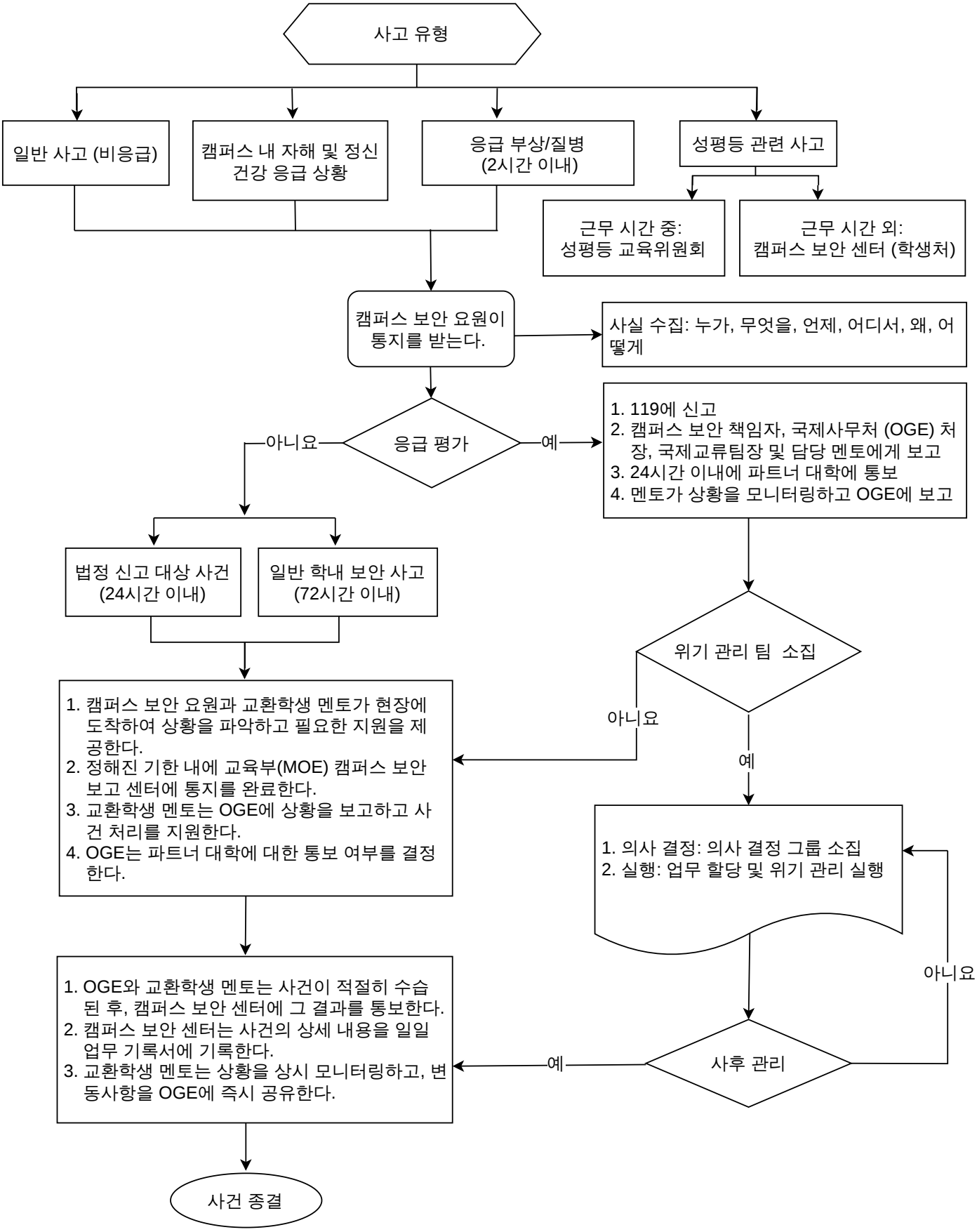외국인 교환학생을 위한 응급 대응 및 캠퍼스 보안 사고 처리 절차