# 112學年度校級
# 國際交換生
# 甄選說明會

長榮大學 國際處交流組

# 今日流程

- 長官致詞
- 交換生計畫簡介
- 甄選說明
- Q&A

★請記得掃描簽到

# 什麼是交換研修？

繳交長榮大學學費

在國外姐妹校上課

不用繳國外學費

# 下載甄選簡章

國際交流與兩岸事務處
:::
長榮大學
網站導覽
English
訊息中心
單位介紹
服務資源
校際交流合作
赴外交換生
來校交換生
短期交流
境外生招生
國際學伴組織
交換生法規
交換生甄選簡章
交換生甄選結果公告
赴外研修獎學金
A.出國前程序
B.抵達國外程序
C.返國報到程序
★赴外研修/實習學生問卷
交換生心得
交換生統計
【Outbound Exchange】交換生甄選簡章
2023/6/26 上午 10:57:00
各學年度交換生甄選簡章
甄選學年度
第一梯次
第二梯次
出國年度
112學年度
112簡章(準備中)
★報名說明會
2024-2025
111學年度
111簡章(第一梯次)
111簡章(第二梯次)
2023-2024
110學年度
110簡章-其它外語組
110簡章-日語組
2022-2023

# 甄選流程

**（甄選GO）**
簡章公告
說明會辦理

**（甄選）**
申請人遞送
申請資料

**（甄選）**
甄選書面資料審查

**（甄選）**
面試審查

**（甄選）**
成績計算與排序
決定錄取名單

**（甄選）**
錄取名單公告
正備取意願遞補

**（甄選End）**
第二次錄取名單公告
後續不接受異動

（交換GO）
依交換學校規定繳交
申請文件，進行審查

（交換）
審查通過者，由交換
學校核發錄取通知

（交換）
辦理赴外簽證及
各項出國程序

（交換）
於規定期限出國交換、
選課，並修課及格

（交換End）
研修後返國就讀，
並完成返國程序

# 申請資格

- 本校修業滿一學年（含）以上、具正式學籍、且為在學學生；
- 前一年學年度平均成績達70分(含以上) ；
- 甄選與出國期間皆在學，且學籍身份不得變更；
- 曾獲校級交換生資格並完成交換研修者，如欲再次提出申請以自費交換研修為原則；
- 非交換學校原國籍學生。(例如：日本籍學生不得申請至日本地區交換)

# 交換期程

- 至少一學期，至多以一學年為限
- 本學年度甄選，將選出預計於以下兩個學期赴外交換研修學生：

  113-1學期 或 113-2學期

# 甄選重要日程

- 112.11.20(一) 簡章公告、開始受理申請
- 112.11.23(三) 校級國際交換生甄選說明會
- 112.12.20(三) 甄選申請資料收件截止
- 112.12.22(五) 面試甄選時間、順序公告
- 112.12.28(四) [英日中韓] 甄選面試 *保留日程異動可能
- 113.01.15(一) 第一階段錄取名單公告
- 113.01.22(一) 第一階段錄取之正備取遞補作業截止
- 113.01.24(三) 公告正式錄取名單（此後不再進行遞補或異動）

# 如何申請？

- 收件截止日期：
  2023.12.20(三)下午17:00前
- 逾時不候
- 不協助影印、列印、裝訂、掃描等服務
- 不通知補件，請自行確認各項資料檢核

# 申請步驟 1

- 線上填寫個人資料表：
  https://reurl.cc/kEX2R9
- 請務必留意信箱是否正確

# 申請步驟 2-1

- 個人資料表一份→建議打字、須完成紙本簽章，請勿自行加封面、目錄。
- 歷年成績單正本一份→教務處註冊課務組。
- 語文檢定證明影本一份：JLPT、GEPT、TOEIC、TOEFL
- 家長保證書正本一份→簽名+蓋章。
- 中文、外文自傳各一篇。
- 中文、外文讀書計畫各一份。

# 申請步驟 2-2

- 所填志願若為奧地利、西班牙、法國、德國、韓國之學校，請繳交二年內曾修讀相關課程之證明(例如：成績單、當學期課表)。
- 其他有助甄選資格審查之資料→校內活動建議提供學生系統的電子履歷
- 本校兩位專任或專案教師彌封推薦函各一封(總計二封)→不是一個老師寫2份。

# 讀書計畫撰寫建議

- 讀書計畫-越具體越好
- 動機-為何要當交換生(自己的專業背景)
- 自己人生的規劃、欲達成的目標
- 對於報考對象學校的了解

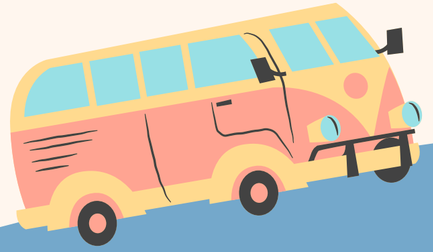

- 近程(到交換之前)、中程(交換生)、遠程(交換活動結束)
- 不管填報幾間學校，都只須交一份讀書計畫，若想要針對不同學校寫，可在內容中分段即可。

# 參與活動證明建議

- 校外活動-證書、獎狀或照片(附說明)
- 校內活動-活動歷程、電子履歷

※超大量照片和活動證書，
未必能夠提高評審印象

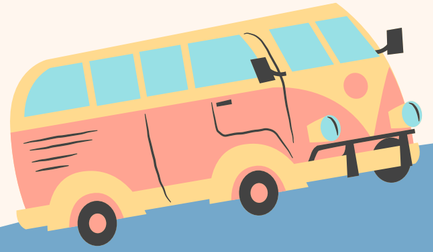

# 申請步驟 3

- 步驟2-1和2-2所列的個人資料表、家長保證書、推薦函提供表格下載，請至下載專區下載使用；自傳、讀書報告格式不拘，可自行排版。
- 所有申請文件請依步驟2-1和2-2順序排列後，並將所有資料儲存為「同一個」PDF檔案格式（只有推薦函無須掃描為電子檔）

**請勿自行加封面、目錄等花俏排版裝飾**

# 申請步驟 4

## 先寄電子檔

- (紙本文件準備完整之後) 掃描紙本文件為一個PDF檔(推薦函除外)
- E-mail至kathsu@mail.cjcu.edu.tw
- 檔名：學系_姓名學號（ex. 國企系_李小花H12345678）
- 主旨：112學年度交換生申請：學系_姓名學號

## 再到國際處繳交紙本文件

- 文件依序排列，以長尾夾/釘書機簡單裝訂即可
- 請勿裝訂成冊，國際處恕不提供影印及列印。
- 繳交至國際處(行政大樓3樓)

# 最後一天才交件的慘劇

最後一天，才找導師、系主任、院長蓋章，但是...

老師剛好請假。最後一天，交到國際處才發現：

- 家長保證書沒蓋章
- 文件順序排錯
- 做花俏美編封面目錄很多照片被抽掉不用
- 填到不對的志願 ex大阪女學院大學、奧地利…
- 志願順序要更改
- 各種更正後，PDF檔就要重新掃描！！

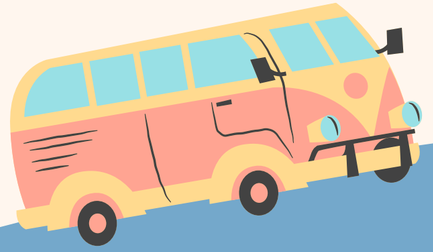

# 甄選準則

## 書面審查 60%

- 前一學年度操性成績10%
- 前一學年度學業成績10%
- 自傳及讀書計畫15%
- 語文證明10% (僅認最高者)
- 其他相關資料15%

## 面試 40%

- 英韓組：韓文、英文面試
- 英文組：英文面試
- 中文組：中文簡報、面試
- 日文組：日文面試

**※面試日期：112.12.28(四)**

# 交換學校簡介

## 歐美

※詳細交換名額、期間和規定，請參閱簡章

- 美國 聖道大學
- 加拿大 聖保羅大學
- 奧地利 約翰克卜勒大學 只接受管理相關科系
- 捷克 哈拉代茲．克拉羅維大學 CEFR level B1
- 西班牙 武康大學
- 義大利 沙列諾大學
- 法國 北方高等商學院
- 法國 旺代天主教大學 CEFR level B1
- 德國 Northern Business School

• 語言能力達CEFR level B2(含)以上之證明

# 交換學校簡介

※詳細交換名額、期間和規定，請參閱簡章

## 韓國

- 啟明大學
- 崇實大學 一學期
- 聖公會大學
- 東新大學
- 韓世大學
- 韓信大學 免住宿費

(更多學校請見簡章)

- 無韓語基礎可申請，但TOPIK 3級以上才能修韓語授課課程
- 報名時需繳交二年內曾修讀韓文課程之證明

# 交換學校簡介

## 東南亞

※詳細交換名額、期間和規定，請參閱簡章

- 泰國 基督教大學
- 泰國 西北大學
- 菲律賓 中央大學
- 印尼 彼得拉大學
- 印尼 Duta Wacana Christian University
- 印尼 Satya Wacana Christian University
- 馬來西亞 砂拉越科技大學
- 越南 蓮花大學

(更多學校請見簡章)

- 英文聽說讀寫能力，達 CEFR B1 (含)以上

# 交換學校簡介

※詳細交換名額、期間和規定，請參閱簡章

## 中國

- 東華大學
- 西南財經大學

- 限臺灣籍學生申請
- 不能申請學海獎學金

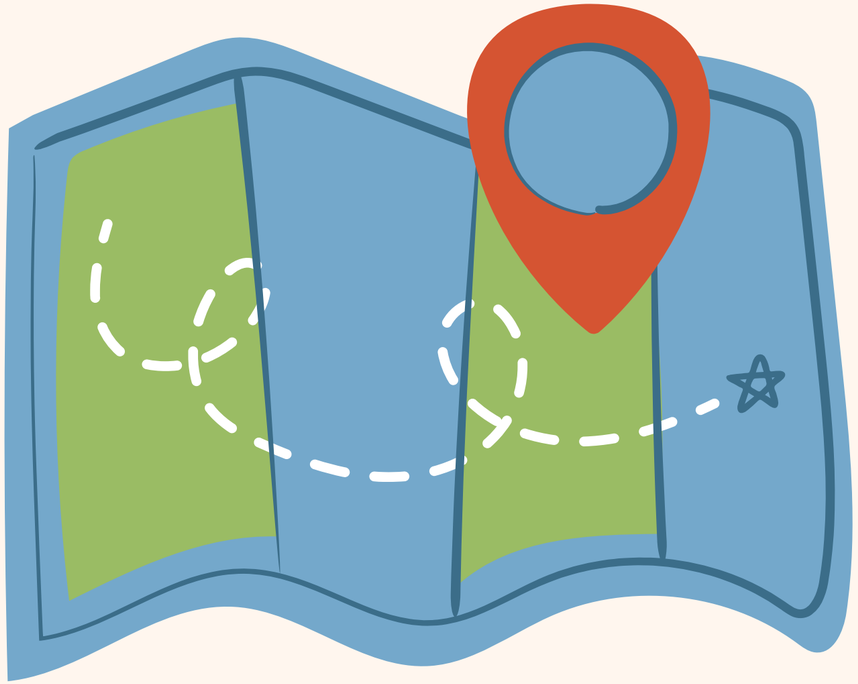

# 交換學校簡介

## 日本

※詳細交換名額、期間和規定，請參閱簡章

- 同志社大學 一學期 UMAP聯盟交換 修讀全英授課課程
- 大阪女學院大學 主要提供英語授課課程
- 神戶國際大學 兵庫縣HUMAP獎學金
- 神戶學院大學 兵庫縣HUMAP獎學金
- 國立熊本大學 JASSO獎學金
- 高崎經濟大學
- 沖繩基督教學院大學
- 大阪電氣通信大學
- 明治學院大學 ACUCA聯盟交換

(更多學校請見簡章)

- 日檢達N3或N2

# 語言能力參照表

## 歐洲語言能力分級架構(CEFR)與各測驗分數參照表

| CEFR | JLPT | TOPIK | 全民英檢 GEPT | FLPT | 大學校院英語能力測驗 CSEPT | | 多益 TOEIC (總分) | TOEFL iBT (總分) | TOEFL ITP (總分) |
|---|---|---|---|---|---|---|---|---|---|
| | | | | 筆試總分 | 第一級 | 第二級 | | | |
| C1 | N1 | 高級 5 | 高級通過 (聽、讀) | 240(含)以上 | --- | --- | 945 | 95 | 627 |
| B2 | N2 | 中級 4 | 中高級通過 (聽、讀) | 195~239 | --- | 240~360 | 785 | 72 | 543 |
| B1 | N3 | 中級 3 | 中級通過 (聽、讀) | 150~194 | 170~240 | 180~239 | 550 | 42 | 460 |
| A2 | N4 | 初級 2 | 初級通過 (聽、讀) | 105~149 | 130~169 | 120~179 | 225 | n/a | 337 |
| A1 | N5 | 初級 1 | | | | | | | |

建議基本語言能力

※以上為概略之資訊，交換學校實際要求請見當年度公告簡章。

# Q&A

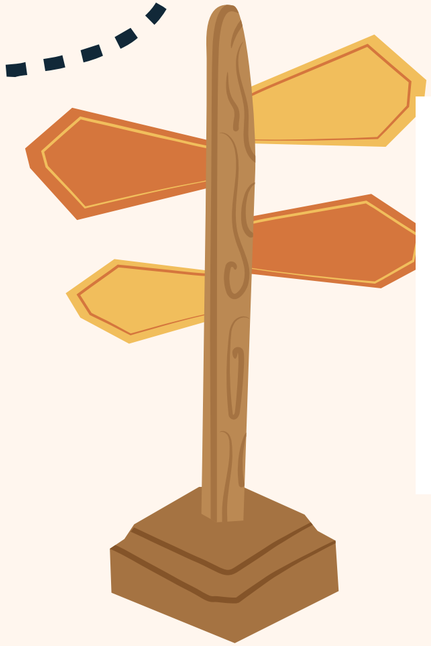

## FOLLOW US

OGECJCU


國際處交流組　許小芳

06-2785123 ext.1706

kathsu@mail.cjcu.edu.tw

cjcu.edu.tw/intl

行政大樓三樓