

2023年度

dormy inn

**社員 & インターンシップ実習
採用説明会**

in TAIWAN

COMPANY PROFILE FOR 共立メンテナンス



よい朝のために。
KYORITSU
HOTELS & DORMITORIES



在全國拓展事業的連鎖飯店dormyinn作為
東証一部上櫃企業「株式会社 共立maintenance」
其中之一的事業持續成長。

■創業1979年。創業44年目。



東証1部 股票代號：9616

與客戶、社會及支持的所有群眾一同維持。

英文“maintenance”的片假名標記。
有「生計」「維持」「扶養」等意思。
使用「在事業中維持生活」的意思。



事業内容



1980年 学生寮事業

家具付き・2食付きの学生寮を全国に展開。
約20,000人の学生様にご利用いただいております。



1985年 社員寮事業

企業様の専用寮管理や単身赴任者様等に寮を提供。
全国で約10,000人にご利用いただいております。



1992年 ビジネスホテル事業

住まい感覚を大切にしたビジネスホテル
「ドーミーイン」を国内外で90棟を展開しております。



1992年 リゾートホテル事業

リゾートホテルと和風旅館「癒しの湯宿」を
全国の名湯名勝の地で45棟展開しております。



1998年 シニアライフ事業

サービス付高齢者住宅を運営管理。
関東圏を中心に8棟を展開しております。



2010年 PKP事業

自治体のノンコア事業の合理化や運営管理を提案。
安全で良質な公共サービスを提供しています。

事業内容と募集職種



1980年 学生寮事業

家具付き・2食付きの学生寮を全国に展開。
約20,000人の学生様にご利用いただいております。



1985年 社員寮事業

企業様の専用寮管理や単身赴任者様等に寮を提供。
全国で約10,000人にご利用いただいております。

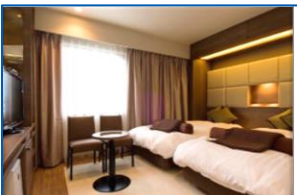

1992年 ビジネスホテル事業

住まい感覚を大切にしたビジネスホテル
「ドリーミン」を国内外で90棟を展開しております。



1992年 リゾートホテル事業

リゾートホテルと和風旅館「癒しの湯宿」を
全国の名湯名勝の地で45棟展開しております。



1998年 シニアライフ事業

サービス付高齢者住宅を運営管理。
関東圏を中心に8棟を展開しております。



2010年 PKP事業

自治体のノンコア事業の合理化や運営管理を提案。
安全で良質な公共サービスを提供しています。

ホテル職

世界中から集まる
スタッフで
ホテルを盛り上げる！



ドーミーインPREMIUM渋谷神宮前
支配人

落合 俊亮 Syunsuke Ochiai

2014年入社（中途）



dormy inn

Premium
dormy inn

EXPRESS
dormy inn

global cabin

御宿野乃
Dormy Inn logo

日本に来てよかったと、
思っていただけの接客を。



ドーミーイン上野・御徒町
フロント

川島 佑里佳 Yurika Kawashima

2014年入社（新卒）

旁白是2017年3月末時的最新內容。
因此可能會有實際情況與畫面上表示的數值和數據不同地方。請諒解。

▶ ホテル職の働く場所

ドリーミーイン事業



ビジネスホテル



キャビンタイプホテル

Dormy inn的早餐以親手製作的美味和充實的料理自豪。
各飯店以自助餐或定食等不同形式提供當地土地盛產的食材。
請盡情享用後再出發。

dormy inn帶広
豬肉丼



dormy inn PREMIUM札幌、小樽、
ラピスタ釧路川
海鮮丼

Dormy inn
PREMIUM 難波
章魚燒



- 半夜稍微感到肚子餓時 . . . 喝酒後回到飯店想吃點東西 . . .

此時免費提供最合適的dormy inn名產「yonaki soba」！

- 剛出爐的鬆餅以女性和兒童為中心十分的有人氣！
- 在客人面前製作的西式蛋餅、太陽蛋，不拘束於商業飯店常識的服務。



剛出爐的鬆餅



yonaki soba



熱呼呼的蛋料理



為了讓客人身心都可以煥然一新，我們準備了天然的温泉、露天浴場和三溫暖。

飯店不是等於提供浴缸，而是提供了可以伸展手腳的寬敞空間。

請舒緩因公事和玩樂而疲憊的身驅。



經常有人會反應飯店的床單太緊沒辦法放鬆...。
所以我們在床上放上和式棉被。並且也準備了可以直接前往公
共區剛清洗過的拖鞋和館內衣著。穿著浴衣而不方便前往的餐
廳也可以不在意的前往，因此受到客人的好評。

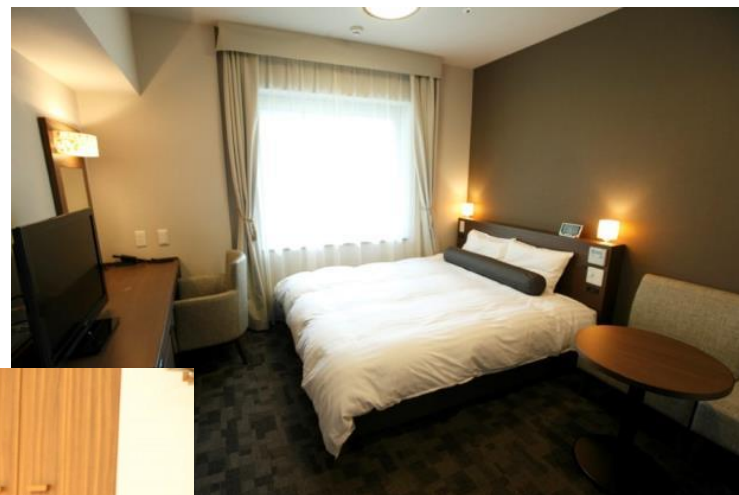

▶ ホテル職の働く場所

ドーミーイン事業

おもてなしの評価

Value of hospitality



「エクセレンス認証」は、トリップアドバイザーに掲載されている施設の中で過去 1 年間に優れたホスピタリティを提供していると旅行者から高く支持された世界中の宿泊施設、観光施設(観光名所・ツアー含む)、レストランに授与される世界指標の認証です。

▶ ホテル職の仕事内容

ホテル業務全般



▶ ホテル職の仕事内容



フロント

ホテルの顔となる仕事
チェックイン・チェックアウト
インフォメーション・精算業務

▶ ホテル職の仕事内容

レストラン



ホテルクオリティ維持の要となる仕事
ホール接客・調理・衛生管理・メニューの企画
フードサービスプロモーション

▶ ホテル職の仕事内容

客室管理

客室や施設を整える仕事

ハウスキーピング ・ 館内整備 ・ 備品発注



共立リゾート

全国の名勝・名湯の地に
45棟の癒しの湯宿とリゾートホテル



～にっぽんの心を結ぶ“人時”を～

箱根という場所のおかげで
接客スキルだけでなく
人としても成長できた。



雪月花 別邸 翠雲 レストラン
浅里 百合子 Yuriko Asari
2018年4月入社(新卒)

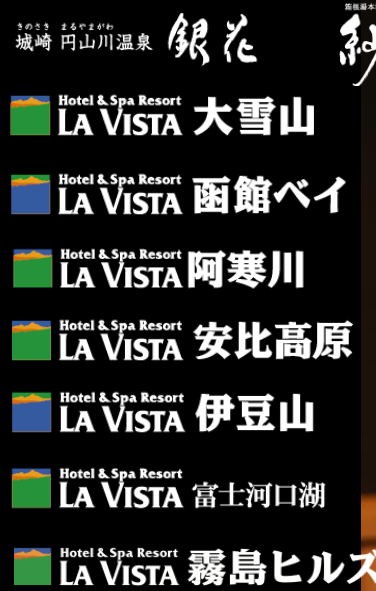
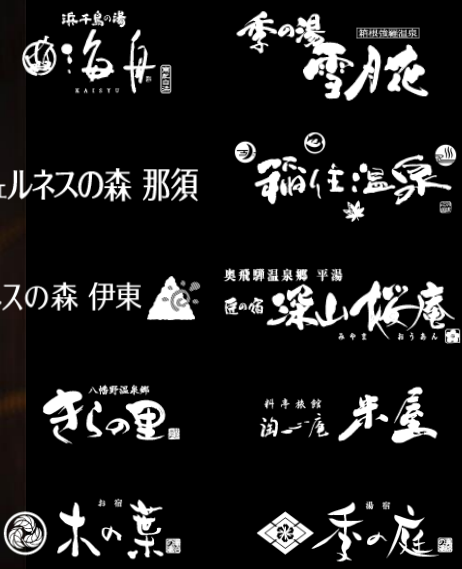

ホテル業は、憧れの仕事。
後輩たちの目標になれるような
支配人になることが、私の目標です。



LA VISTA 阿寒川
西村 春希 Haruki Nishimura
2014年4月入社(新卒)

北海道

HOKKAIDO



Hotel & Spa Resort
LA VISTA 函館ベイ



Hotel & Spa Resort
LA VISTA 大雪山



Hotel & Spa Resort
LA VISTA 阿寒川



東北 TOHOKU

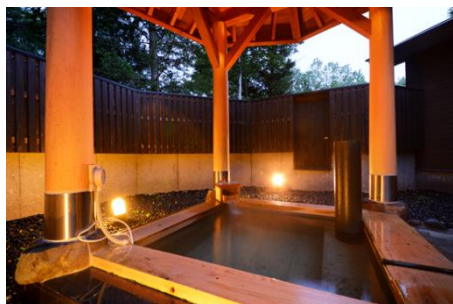

Hotel & Spa Resort
LA VISTA 安比高原



鳴子温泉 湯元吉祿

秋の宮温泉郷

湯けむりの宿

箱根温泉



関東 KANTO



Le Chien
Resort & Pet Hotel

ルシアン旧軽井沢

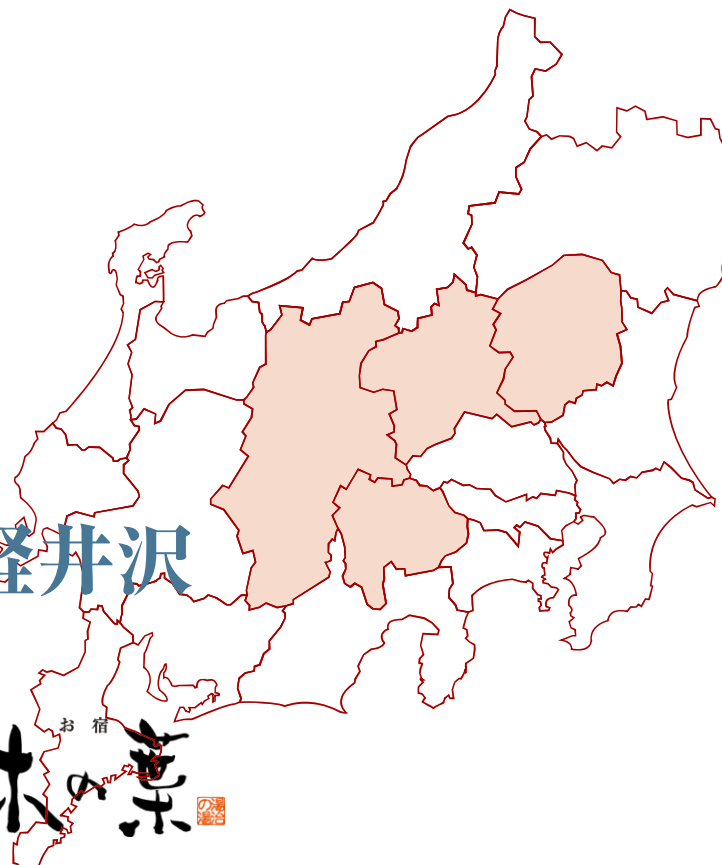

ウェルネスの森 那須



Hotel & Spa Resort

LA VISTA 富士河口湖

箱根 HAKONE

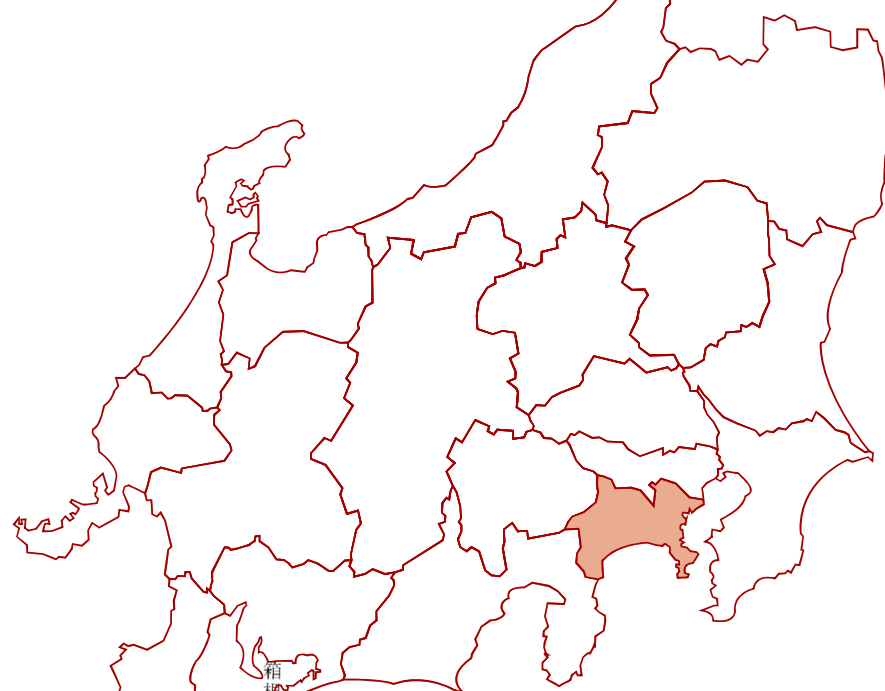

別邸

強羅温泉 雪月花

翠雲
すいろうん

季の湯
雪月花
箱根強羅温泉

箱根小涌谷温泉

水
Mizu no to

紗ら
SARA

箱根湯本温泉



伊豆 IZU

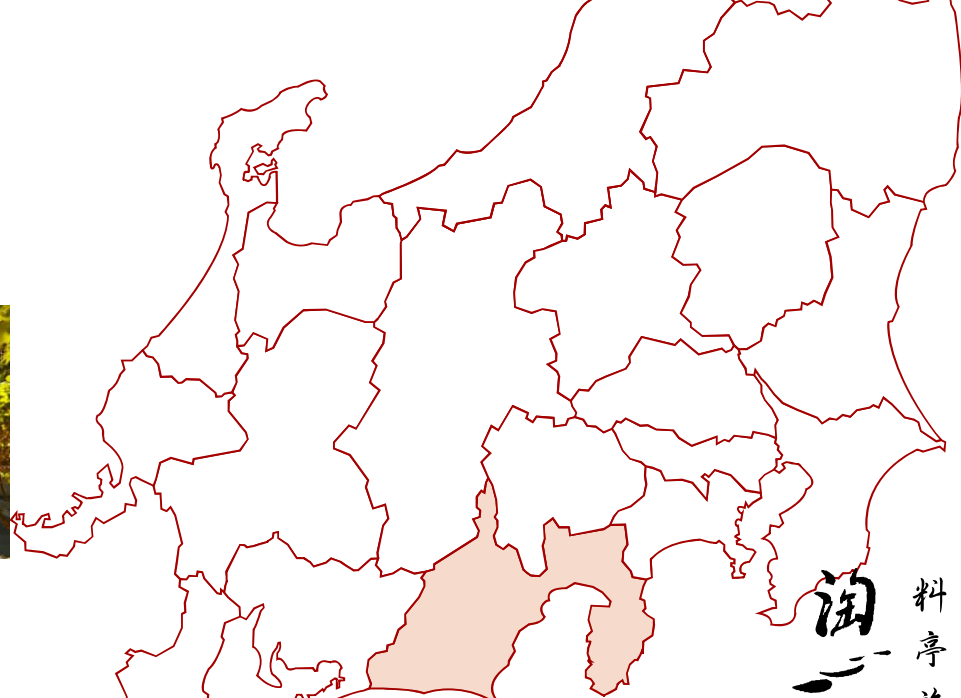
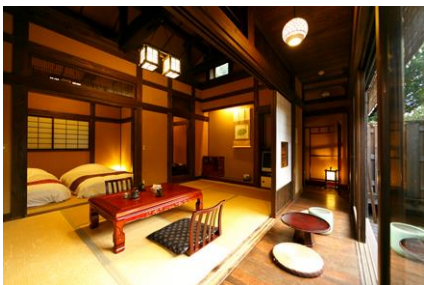

料亭旅館

洵一庵 朱庵

八幡野温泉郷



志の里

湯回廊

湯

伊豆修善寺



伊豆
IZU

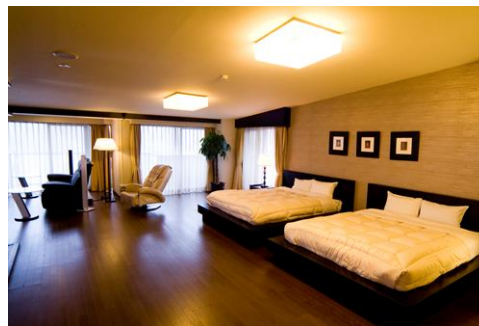

Hotel & Spa Resort
LA VISTA

伊豆山

ウェルネスの森 **伊東**



中部 CHUBU

天然温泉 ゆるりの湯

2018 C.A.O. 御宿 結の庄

越後湯沢温泉 湯けむりの宿 雪の花



奥飛騨温泉郷 平湯

匠の宿 深山暖庵

みやま おうあん

飛騨花里の湯

高山暖庵

京都 KYOTO

ホテル

秀峰閣

瞑想の湯

京都五条



京都

花伝抄

南山温泉



紀伊

K I I

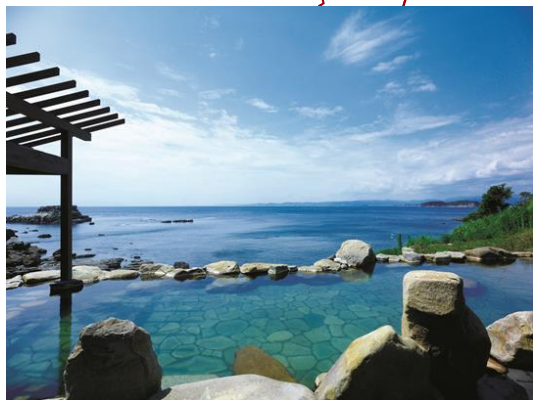

いにしへの宿
伊文
いんぶん

海舟の湯
南紀白浜
K A I S Y U





中国・近畿

CHUGOKU/KINKI



うさぎの月夜の
お宿

いにしえの宿
佳雲
けいうん



四国
SHIKOKU

ことひら温泉



御宿

敷島館



九州 沖縄

KYUSHU/OKINAWA



2018年度OPEN



Hotel & Spa Resort

LA VISTA 霧島ヒルズ



CONDOMINIUM-NEW STYLE
ザ・ビーチタワー沖縄
THE BEACH TOWER OKINAWA

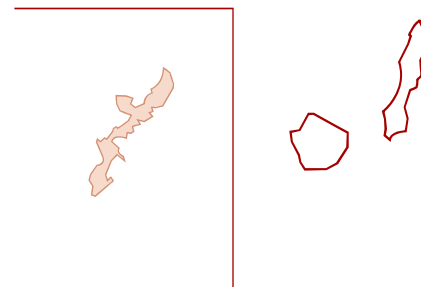
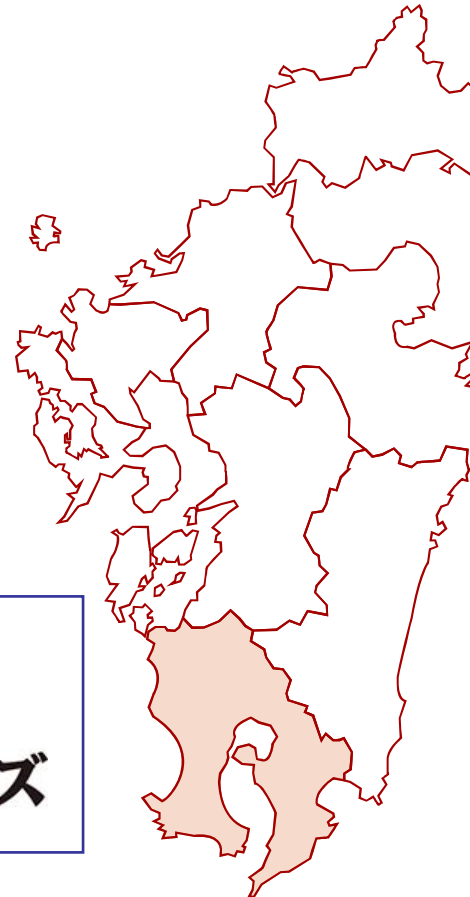

お客様に喜びを。

ホテルスタッフの
プロフェッショナルへ。



コンセプト＝高級大衆リゾート

- 「上質でこだわりの館(ハード)」に、
「シンプル＆フランクなおもてなし」を融合
- 「上質な非日常感」を演出しつつ、
「肩の凝らない癒し」を追究
- 一般大衆マーケットを対象に、普通の人が
「頑張れば手が届くところにある贅沢」を提供

一部の富裕層、または一生に数回の旅

超高級志向

高級大衆志向
共立リゾート

二極化

激安志向

安い料金で、どれだけお得に過ごせるか

challenge員工 STEP UP & VISION

JAPAN

打工度假 or 工作簽證

Challenge員工

員工(有期・無期)

面談・面接



1年間Challenge員工期間

雇用形態	ホテルエスタッフ 【① グローバル社員採用(正社員) / ② チャレンジ社員(契約社員)※1年後正社員登用を目指す制度】
職 種	ホテルエ(フロントスタッフ)
勤 務 地	全国のホテルが対象(全国転勤あり)
日本語力	<ul style="list-style-type: none"> ・日本語によるコミュニケーション力(会話力):N1程度以上 ・文法及び読解力:N2程度以上 ※上記はスキル参考の為に記載したものです。 日本語能力試験の合格実績がなくても上記スキルを持っていればエントリー可能です。
給 与	【①グローバル社員採用(正社員)】 月給211,000円以上 + 賞与(夏期・冬期・決算賞与) + 時間外手当 【②チャレンジ社員(契約社員)】 月給181,000円以上 + 賞与(夏期・冬期・決算賞与) + 時間外手当 ※年齢、経験により入社時の給与は決定します。 ※①、②は面接時の経歴及び能力を見て決定致します。 ※月末締め 当月25日支給 (本人名義 銀行口座へ振込)
通 勤 費	通勤費全額支給
寮・社宅制度	直営寮または借上寮・社宅を手配します。 【寮・社宅費用】 :直営寮 20,000円/月 【借上寮】 :家賃(共益費・管理費含む)×50%
勤務時間	1か月単位の変形労働時間制 フロント 三交代シフト制 (例: 早番7:00~16:00 遅番13:00~22:00 ナイト22:00~翌朝9:00)
休日・休暇	年103日 [1か月あたり8日 + 冬期休暇4日(12月~3月取得) + 夏期休暇3日(7月~11月取得)] 慶弔休暇 有給休暇 産前・産後休暇 育児休暇 介護休業 永年勤続特別休暇

インターンシップ実習 VISION

JAPAN

実習



1年間実習

TAIWAN

大学生活



実習満了帰国

卒業

VISION

JAPAN

☆ドーミーイン入社☆



日本のドーミーイン社員

雇用形態	インターンシップ実習生	
実習期間	2023年7月～2024年6月	
勤務地域	東京本社での1か月の研修後、東京都内事業所に配属する。	
勤務体系	フルタイム時給制社員（週40時間シフト制・月間休日8日間）	
内 容	フロント、レストラン	
待 遇	時 給	時給1,080円以上 ※別途深夜勤務手当支給 ※給与から所得税・社会保険・寮費・まかない控除 ※賃金の支払い：月末締め翌月25日支払い。
	食 事	自己負担。（まかない100円/食）
	寮	赴任先（勤務地）によって異なる。 月20,000～50,000円で提供。 【自社運営寮】：20,000円/月（水道ガス光熱費別途実費・消費税込） 【ホテル1室使用時】：50,000円/月（水道ガス光熱費込・消費税込） 【借上寮】：半額自己負担（水道ガス光熱費自己負担・家具自己持ち込み）25,000～35,000円/月 ※いずれの場合も撤去時の居室クリーニング代と実費分は最終給与にて控除する。
	保 険	社会保険加入
通 勤 費	日本国内住居から勤務地までの交通費は甲の負担とする。	
往復渡航費用 (航空券)	自己負担	
募集資格	N2程度の日本語会話力	



計画報名

《提交報名文件》

① 日文履歴表(付證件照片)

※提出期限
2023年2月27日(月)
18:00

【送付先E-MAIL】

dormyinn-recruit@outlook.com

スケジュール



謝謝!!

