檔　　號:
保存年限:

財團法人語言訓練測驗中心 函

地址：106032臺北市辛亥路2段170號
電話：(02)2365-5050分機260
Email：jlpt@lttc.ntu.edu.tw

受文者：長榮大學

發文日期：中華民國113年3月22日
發文字號：113綜合一字第0000000025號
速別：普通件
密等及解密條件或保密期限：
附件：海報、宣傳單 (0000025A00_ATTCH15.pdf、0000025A00_ATTCH16.pdf)

主旨：2024年7月7日「日本語能力試驗（JLPT）」報名期間為3月25日至4月10日。隨附海報及宣傳單，惠請協助轉知各系所、語言中心及推廣教育中心，以利提醒並鼓勵貴校學生報考，謹此致謝。

說明：

一、JLPT係為日語學習者、日語使用者檢定日語能力的國際性測驗。台灣考區由日本台灣交流協會、日本國際交流基金會及本中心共同主辦。

二、本測驗屬紙筆測驗，共分五個級數，由難至易依序為N1、N2、N3、N4、N5；測驗成績廣泛作為在校學習評量、學校甄試或求職、公司內部升遷、新進人員甄選之用。

三、報名費N1、N2、N3為NT$1,600，N4、N5則為NT$1,500。通過者將寄發國際認證之合格證書，歡迎踴躍報考。

四、請至JLPT台灣官網 https://www.jlpt.tw 查閱測驗相關詳細訊息，亦可電洽本中心綜合測驗處第一科：(02)2365-5050。

正本：全國大專校院暨相關單位

長榮大學
博雅教育學部 1130004232

副本：電子公文交換章 2024/03/25 16:18:59

財團法人語言訓練測驗中心

裝

訂

線

にほんごのうりょくしけん

日本語能力試験

JLPT Japanese-Language Proficiency Test

にほんごのうりょくしけん

JAPANESE-LANGUAGE PROFICIENCY TEST

2024 第一回

■試験日：2024年7月7日（日曜日）

■DATE：JULY 7, 2024 (SUNDAY)

測驗時段	下午		上午		
測驗級別	N1	N2	N3	N4	N5
測 驗 費	1,600元			1,500元	
報名期間	3月25日~4月10日				

- 測驗地點：台北、桃園、台中、高雄
- 報名步驟：❶登入會員 ❷填資料+上傳照片 ❸繳費
- 報名網址：https://www.JLPT.tw/
- 詳細訊息可於3月18日起至JLPT網站查閱
- 服務專線：(02) 2365-5050

主辦機構：日本台灣交流協會、日本國際交流基金會、ITTC財團法人語言訓練測驗中心

日本語能力試験

JLPT Japanese-Language Proficiency Test

2024年7月7日(日曜日)

- 全球最大型、最具權威性的日語測驗。
- 合格者可取得國際認證合格證書。
- 測驗成績可作爲學習評量、甄試、求職或升遷之用，用途廣泛。

測驗級別	N1	N2	N3	N4	N5
測 驗 費	1,600元			1,500元	
進場時間	下午2點		上午9點10分		

測驗地點 台北、桃園、台中、高雄

報名期間 3月25日 9:00～4月10日 18:00

報名方式 ❶登入會員 ❷填資料+上傳照片 ❸繳費

3分鐘報名OK!

准 考 證 6月中旬寄發

成績揭曉 8月下旬開放網路查詢並提供簡訊報分；
10月上旬寄發成績單

※詳細訊息可於3月18日起至JLPT網站查閱

主辦機構：
日本台灣交流協會、日本國際交流基金會、LTTC®財團法人語言訓練測驗中心

網站：https://www.jlpt.tw　信箱：jlpt@lttc.ntu.edu.tw
電話：(02)2365-5050　地址：106032臺北市大安區辛亥路二段170號(臺大校總區內)

日本語能力試験

JLPT Japanese-Language Proficiency Test

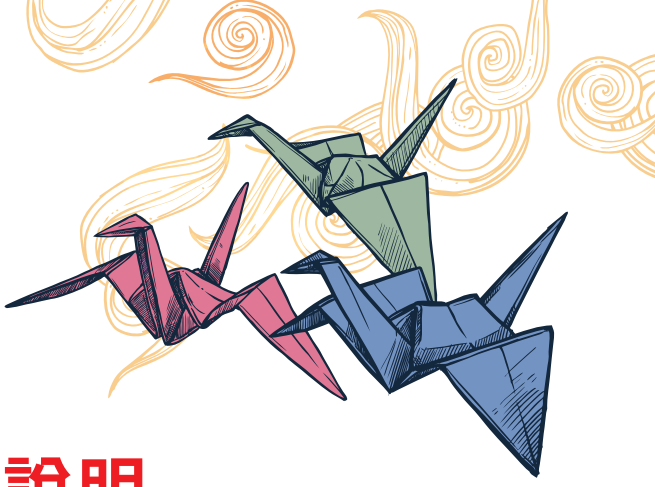

報名流程簡要說明

報名前

① 尚未加入會員者，請至報名網站加入會員

② 準備照片電子檔

③ 申請低收入戶優惠或特殊協助者，請事先備妥證明文件

報名中

① 登入後至「報名專區」點選「我要報名」

② 選擇級數、考區、確認個資、是否接收簡訊報分

③ 上傳照片

- 亦可用白色素面牆壁為背景自行拍攝頭頂至肩膀近照代替

④ 選擇繳費身分及是否需特殊協助

- 申請低收入戶優惠或特殊協助者，須於4/10前將證明文件寄達LTTC

⑤ 填問卷

⑥ 繳費

- 可列印繳費單至超商/郵局繳費或使用銀行轉帳（ATM/網路銀行）
- 不須等資料審核通過即可先行繳費，另請留意繳費期限

報名後

① 確認繳費及報名審核狀態

- 報名後3工作日：上網確認個資及照片是否已審核通過
- 繳費後3工作日：上網查詢狀態是否已變為「已繳費」

② 「通訊地址」及「聯絡電話」報名期間內可自行登入修改

完成上述程序即代表報名成功！